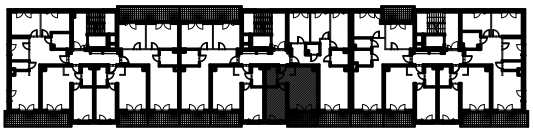

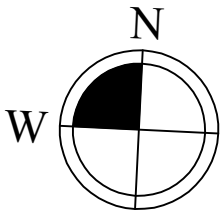

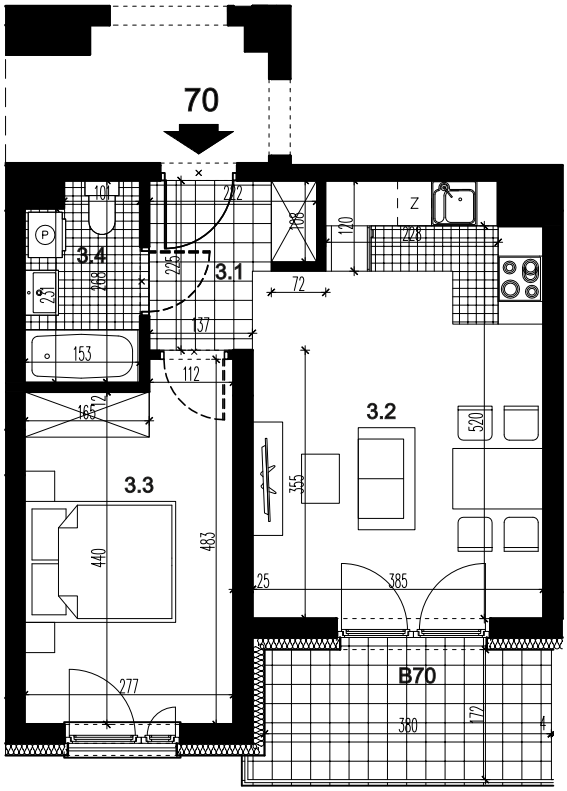

LOKAL MIESZKALNY 70		
nr	nazwa	pow. m²
3.1	PRZEDPOKÓJ	3,92
3.2	POKÓJ Z ANEKSEM KUCH.	20,50
3.3	POKÓJ	12,42
3.4	ŁAZIENKA	3,78
	SUMA	40,62
B70	BALKON	6,60

BUDYNEK MIESZKALNY WIELORODZINNY C, SEGMENT C2 Z GARAŻEM PODZIEMNYM PRZY UL. CENTRALNEJ W KRAKOWIE

LOKAL MIESZKALNY 70, RZUT PIĘTRA III, SKALA 1:100

artdom